

Στάθμη +9.45

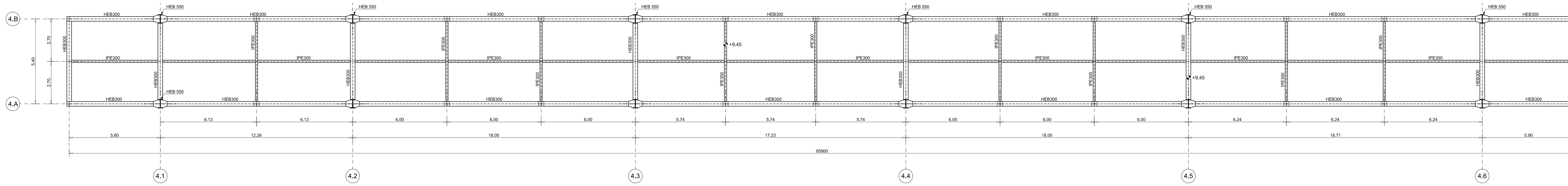

Στάθμη +8.05

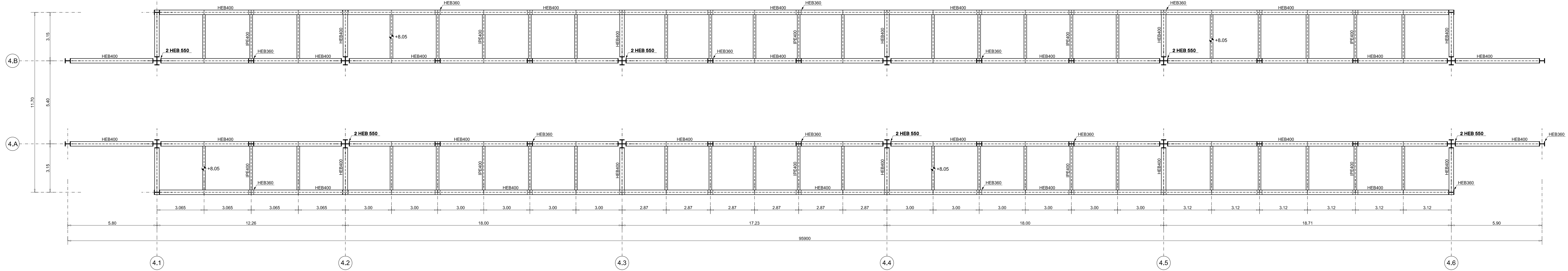

Στάθμη +5.05

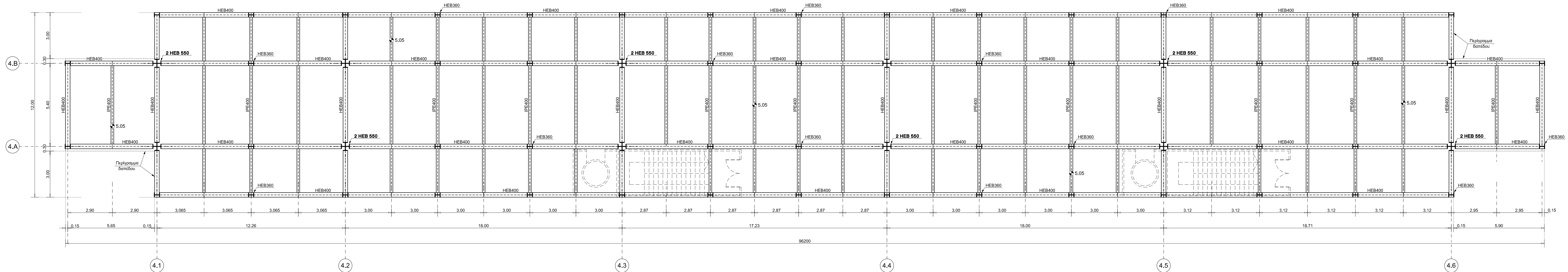

ΟΡΓΑΝΙΣΜΟΣ ΛΙΜΕΝΟΣ ΘΕΣΣΑΛΟΝΙΚΗΣ

**ΝΕΟΣ ΕΠΙΒΑΤΙΚΟΣ ΣΤΑΘΜΟΣ  
ΣΤΗΝ ΑΠΟΘΗΚΗ 8 ΤΗΣ ΠΡΩΗΝ ΣΕΡΒΙΚΗΣ ΖΩΝΗΣ  
ΤΟΥ ΛΙΜΕΝΟΣ ΘΕΣΣΑΛΟΝΙΚΗΣ**

ΡΥΘΜΙΣΤΙΚΟ ΣΧΕΔΙΟ, ΚΤΙΡΟΛΟΓΙΚΟ ΠΡΟΓΡΑΜΜΑ,  
ΠΡΟΚΑΤΑΡΚΤΙΚΗ ΜΕΛΕΤΗ ΚΑΙ ΠΡΟΔΙΑΓΡΑΦΕΣ ΣΧΕΔΙΑΣΜΟΥ

**ΣΤΑΤΙΚΗ ΠΡΟΚΑΤΑΡΚΤΙΚΗ ΜΕΛΕΤΗ**

Τίτλος Σχέδιου  
ΚΤΙΡΙΟ 4  
ΚΑΤΟΧΕΙΣ ΑΝΩΔΟΜΗΣ

Κλίμακα 1:100  
Ημερομ. ΙΟΥΝΙΟΣ 2004  
Αριθμ. Σχέδιου  
**Σ.07**

**ομάδα μελέτης:**  
αρχιτέκτονες: καθ. Α.Μ. Κωστόπουλος, Αλ. Σουμπούκης, Αλ. Πάνου, Ελ. Χαλκατσούλου, Θ. Κουβάρη  
πολιτικοί μηχανικοί: καθ. Χ. Μπασιμάντουλος, Ιωκ. Χαρίλαος, Π. Ζέρβος, Γ. Νικολαΐδης  
ΗΜ μηχανικοί: Γ. Λαός, Κ. Σαρρπούλας  
σε συνεργασία με την Τεχνική Υπηρεσία του Ο.Λ.Θ.  
(πολ. μηχανικός Σ. Σαυάνης)  
Συντάχθηκε  
Ελέγχθηκε