

# ΔΗΜΟΣ ΘΕΣΣΑΛΟΝΙΚΗΣ

ΔΙΕΥΘΥΝΣΗ ΜΕΛΕΤΩΝ ΑΡΧΙΤΕΚΤΟΝΙΚΩΝ ΕΡΓΩΝ  
ΤΜΗΜΑ ΑΡΧΙΤΕΚΤΟΝΙΚΩΝ ΜΕΛΕΤΩΝ

**ΚΤΙΡΙΟ ΠΟΛΛΑΠΛΩΝ ΑΘΛΗΤΙΚΩΝ ΔΡΑΣΤΗΡΙΟΤΗΤΩΝ  
ΣΤΟ ΧΩΡΟ ΤΩΝ ΠΡΩΝΗ ΔΗΜΟΤΙΚΩΝ ΣΦΑΓΕΙΩΝ**

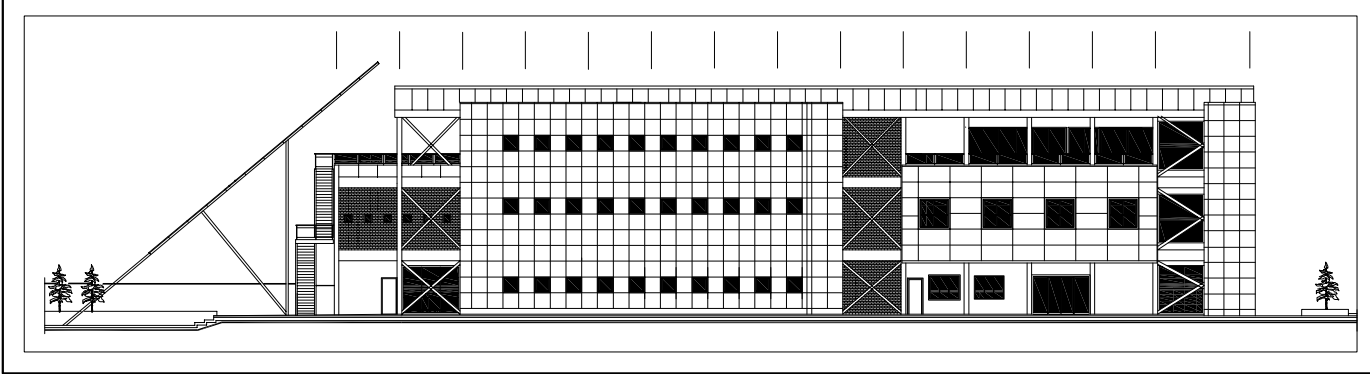

ΑΡ.ΜΕΛΕΤΗΣ: Α02 / 03.01.2007 Κ.Α.: ΠΡΟΫΠΟΛΟΓΙΣΜΟΣ:

ΚΑΤ.ΜΕΛΕΤΗ: **ΜΕΛΕΤΗ ΕΦΑΡΜΟΓΗΣ** ΑΡ.ΣΧΕΔΙΟΥ: Σ **2.18**

ΕΙΔΟΣ ΜΕΛΕΤΗΣ: **ΣΤΑΤΙΚΗ ΜΕΛΕΤΗ**

ΘΕΜΑ ΣΧΕΔΙΟΥ: **ΚΤΙΡΙΟ - ΜΕΤΑΛΛΙΚΕΣ ΚΑΤΑΣΚΕΥΕΣ ΠΛΑΙΣΙΑ ΑΞΟΝΩΝ [4] ÷ [14]** ΚΑΜΜΑΚΑ **1 : 33 1/3**

ΜΕΛΕΤΗΤΕΣ ΠΟΛΥΤΕΧΝΕΙΟΝ	ΤΗΝΙΑΤΑΡΧΗΣ	Κ.α.α. <b>Σ. ΘΕΟΔΩΡΙΔΟΥ</b>
ΦΕΡΟΥΣΑ	ΠΡΟΣΤΑΣΙΩΣ	<b>Κ. ΜΠΕΛΙΜΠΑΚΑΚΗΣ</b>
ΙΑΚΩΒΟΣ ΛΑΒΑΣΙ	ΣΕΒΑΣΤΗ ΛΑΦΤΙΔΟΥ	

ΧΡΟΝΟΣ ΜΕΛΕΤΗΣ: **ΜΑΪΟΣ 2008 - ΑΝΑΘΕΩΡΗΣΗ 0**