

Τομή 1-1

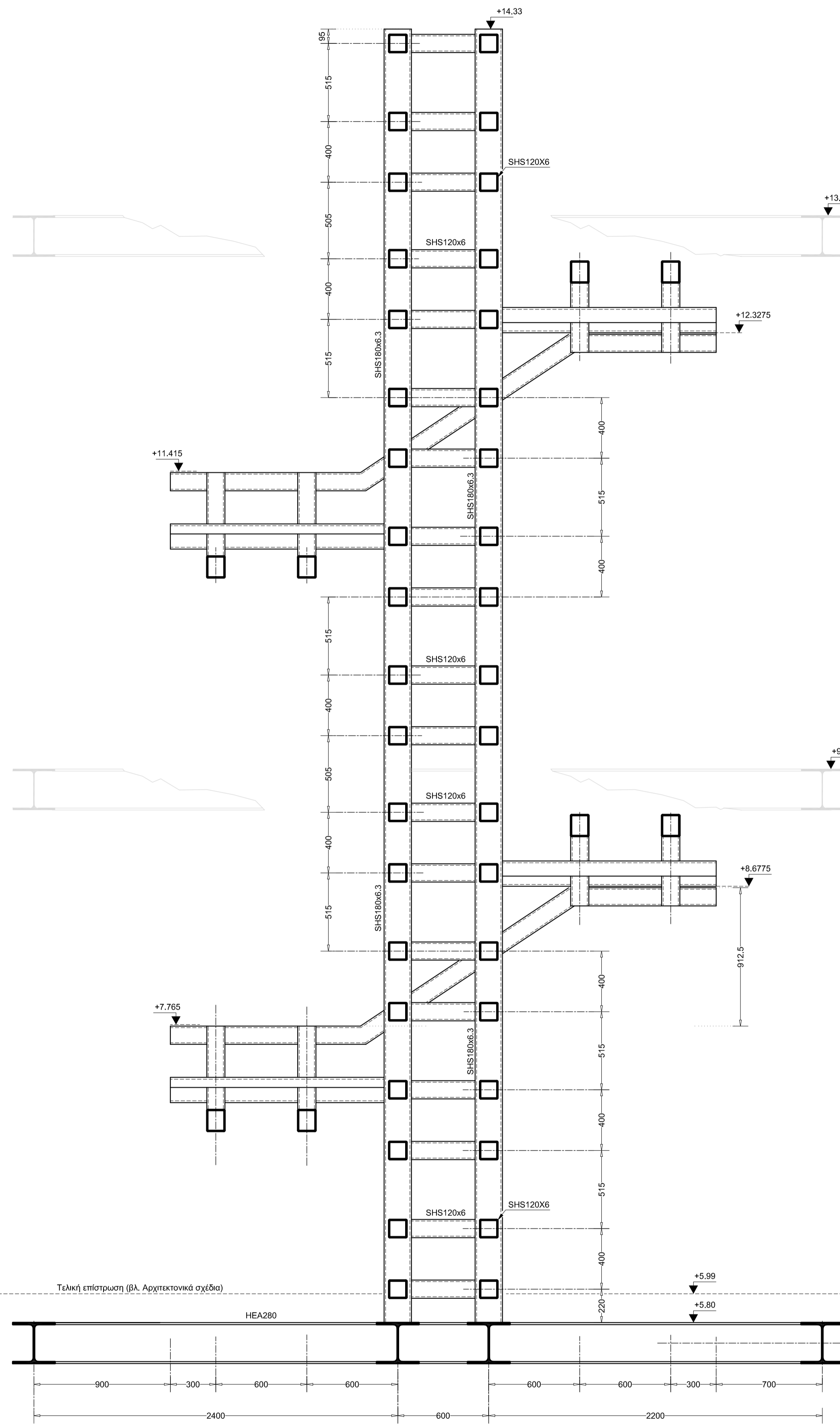

Όψη

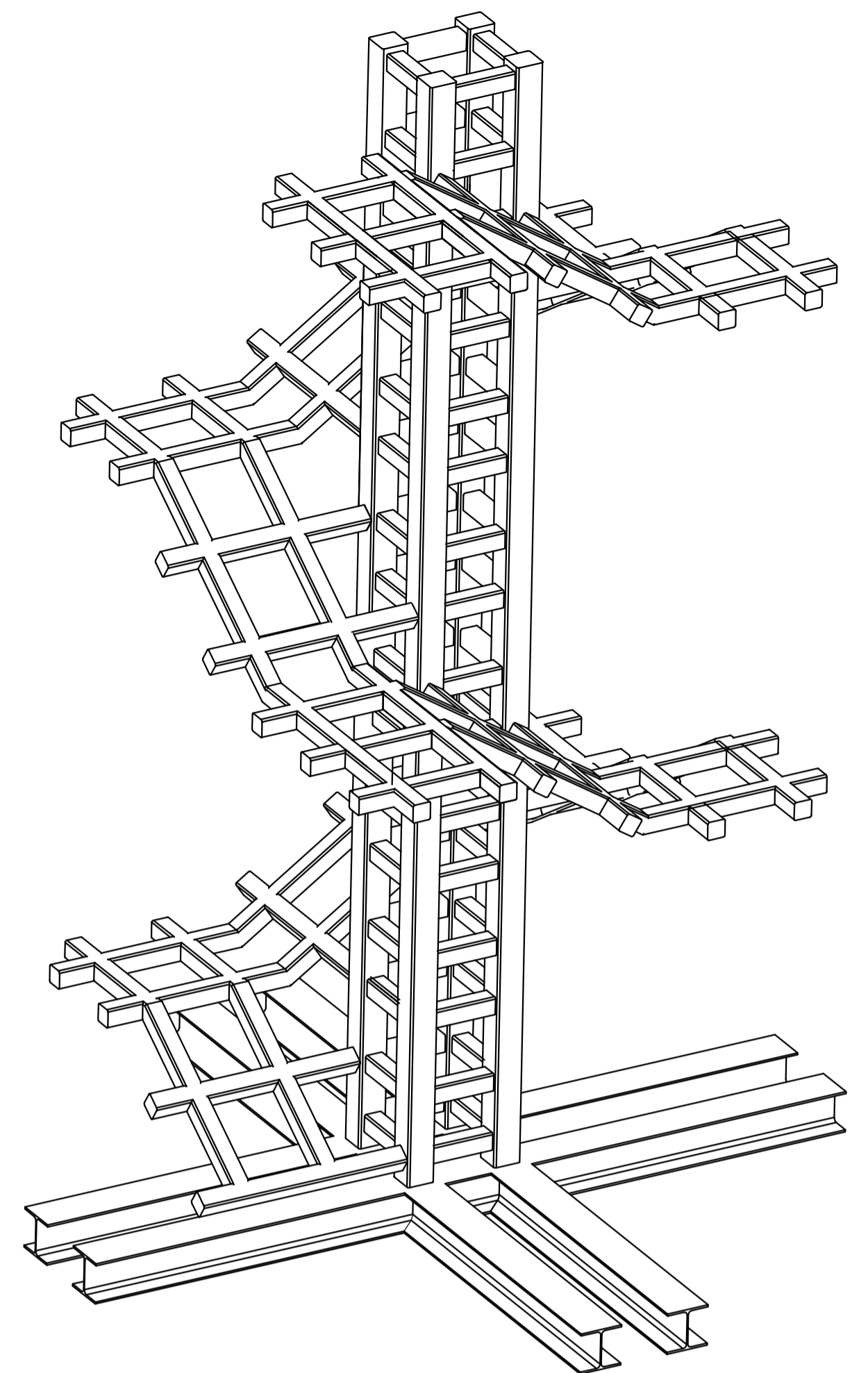
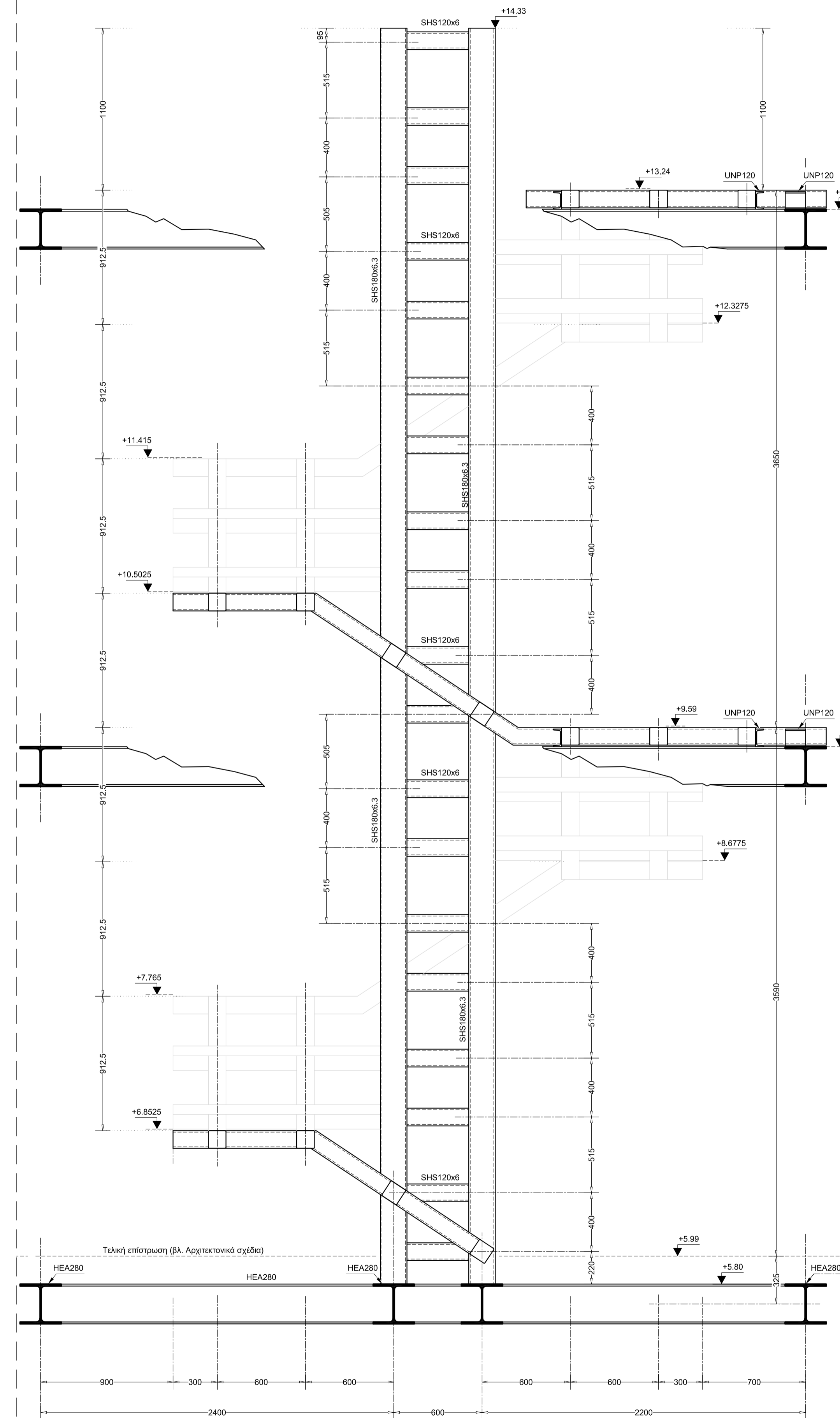

ΠΑΡΑΤΗΡΗΣΗ

Τα υψόμετρα των πλαστικών αναφέρονται στην στάθμη της λαμαρίνας επικάλυψης (10 mm ψηλότερα από την άνω στάθμη των κοιλοδοκών)

ΠΡΟΣΘΗΚΗ ΓΡΑΦΕΙΑΚΩΝ ΧΩΡΩΝ ΕΡΓΟΣΤΑΣΙΟΥ ALUMIL Α.Ε. ΒΙ.ΠΕ. ΚΙΛΚΙΣ

ΑΡΧΙΤΕΚΤΟΝΙΚΗ ΜΕΛΕΤΗ:  
Καθηγ. Αναστ. Μ. Κωτσιόπουλος,  
Αιμ. Ζουμπουλίδου,  
Αλ. Πάνου,  
αρχιτέκτονες  
συνεργάτες: Στ. Ζερεφός, Ελισ. Χαλκιοπούλου,  
αρχιτέκτονες

ΣΤΑΤΙΚΗ ΜΕΛΕΤΗ:  
Καθηγ. Χαράλ. Μπανιωτόπουλος,  
Ιακ. Λαβασάς,  
Παντ. Ζέρβας,  
Γ. Νικολαΐδης,  
πολιτικοί μηχανικοί

ΜΕΛΕΤΗ Η/Μ ΕΓΚΑΤΑΣΤΑΣΕΩΝ:  
Γ. Λαγός,  
Κ. Σαρρόπουλος,  
μηχανολόγοι μηχανικοί

ΣΤΑΤΙΚΗ ΜΕΛΕΤΗ ΕΦΑΡΜΟΓΗΣ	Σ 4.5
ΤΙΤΛΟΣ ΣΧΕΔΙΟΥ: ΚΛΙΜΑΚΑ [S2]: ΟΨΗ - ΤΟΜΗ	Αναθ.2
ΚΛΙΜΑΚΑ ΣΧΕΔΙΟΥ: 1:20	ΟΚΤΩΒΡΙΟΣ 2003
ΣΦΡΑΓΙΔΑ:	ΥΠΟΓΡΑΦΗ:
ΠΑΡΑΤΗΡΗΣΕΙΣ:	