

ΟΨΗ 2

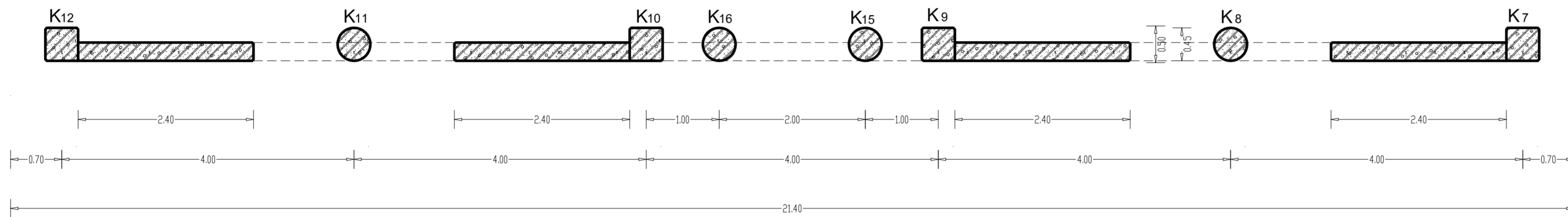

Καθ' ύψος Τομή Τοιχείων

Κλίμαξ 1:20

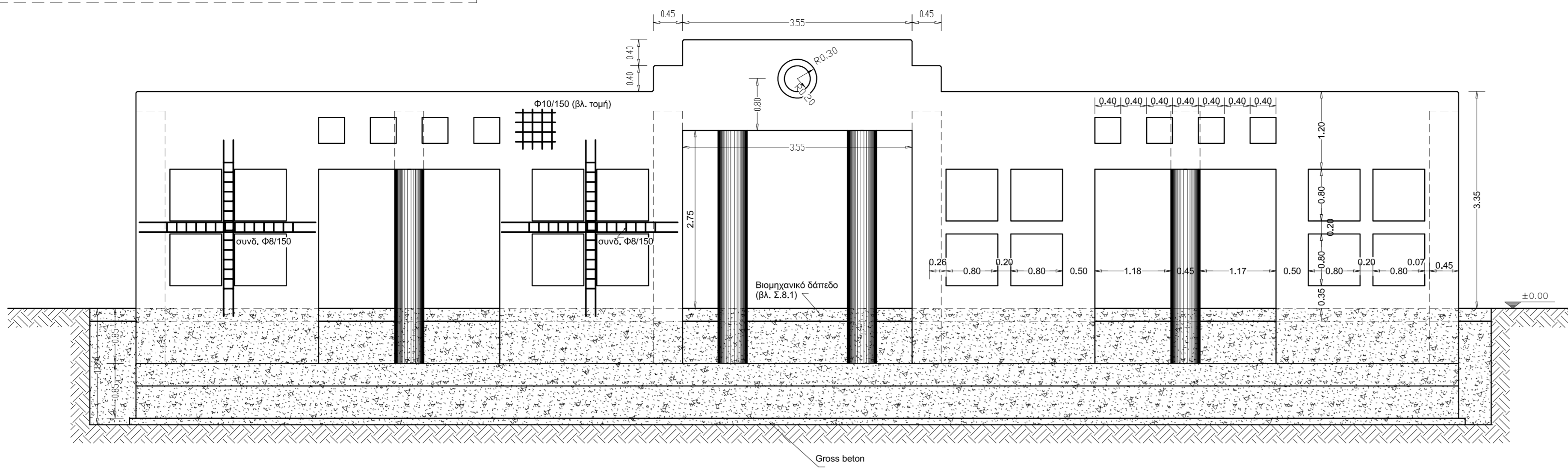
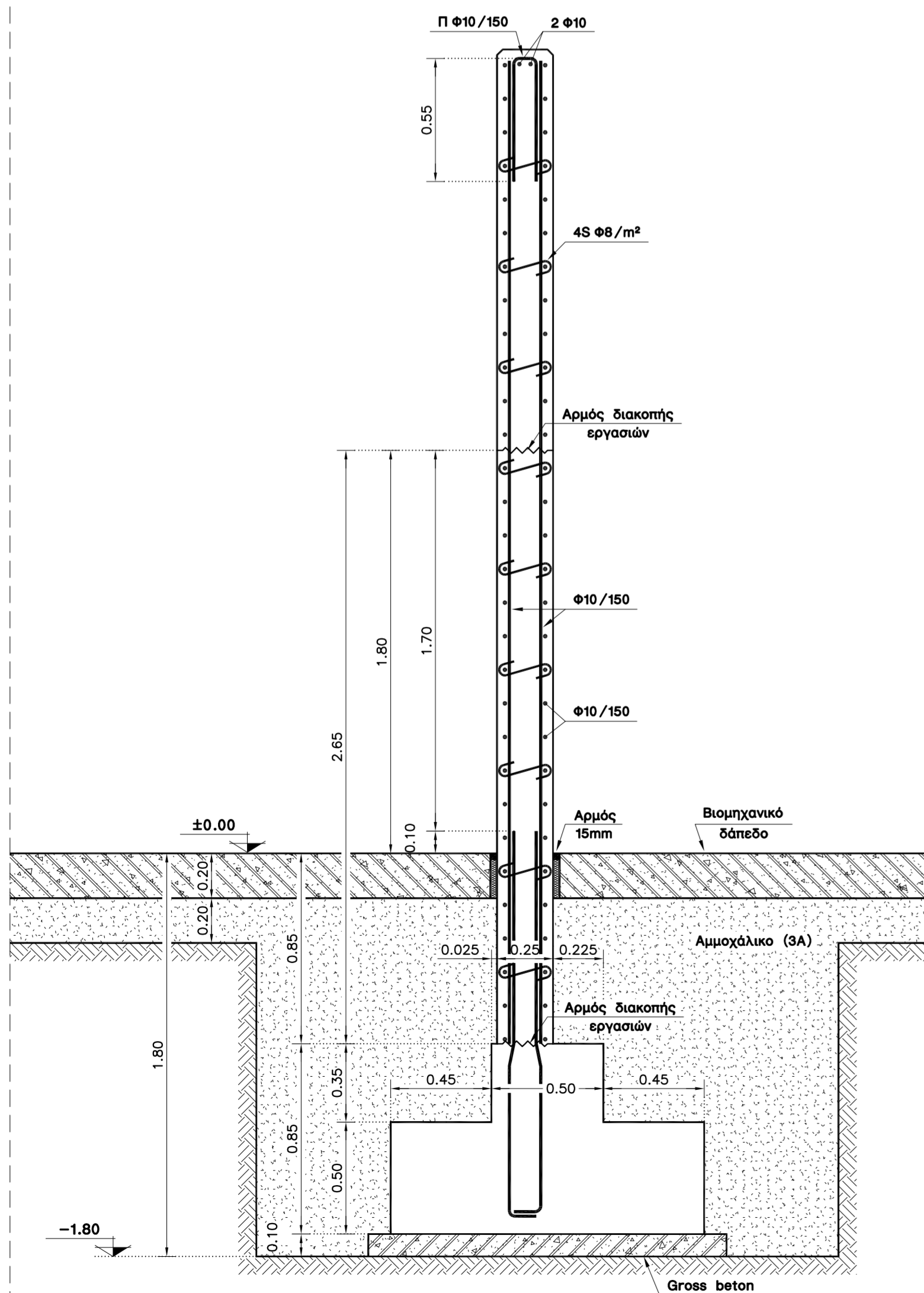

ΟΨΗ 1

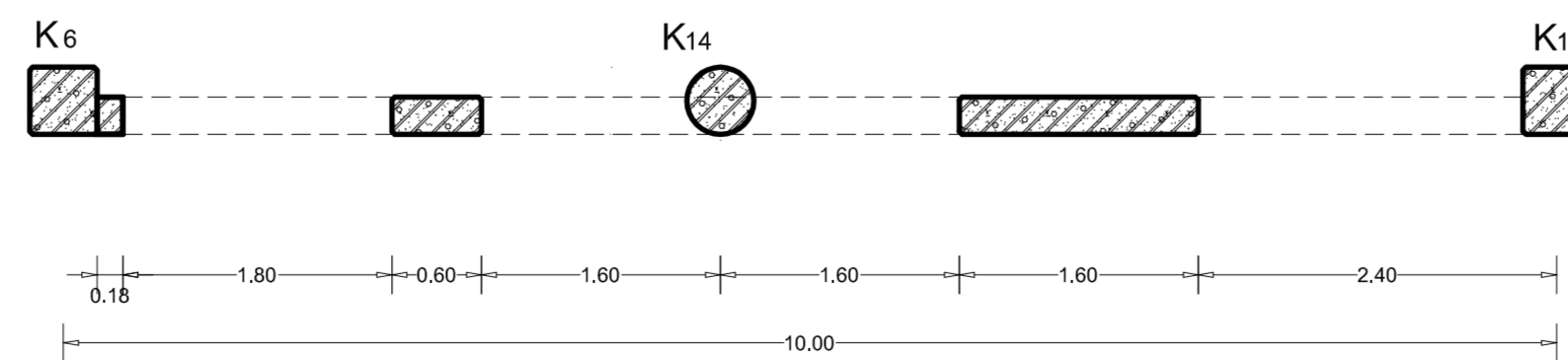
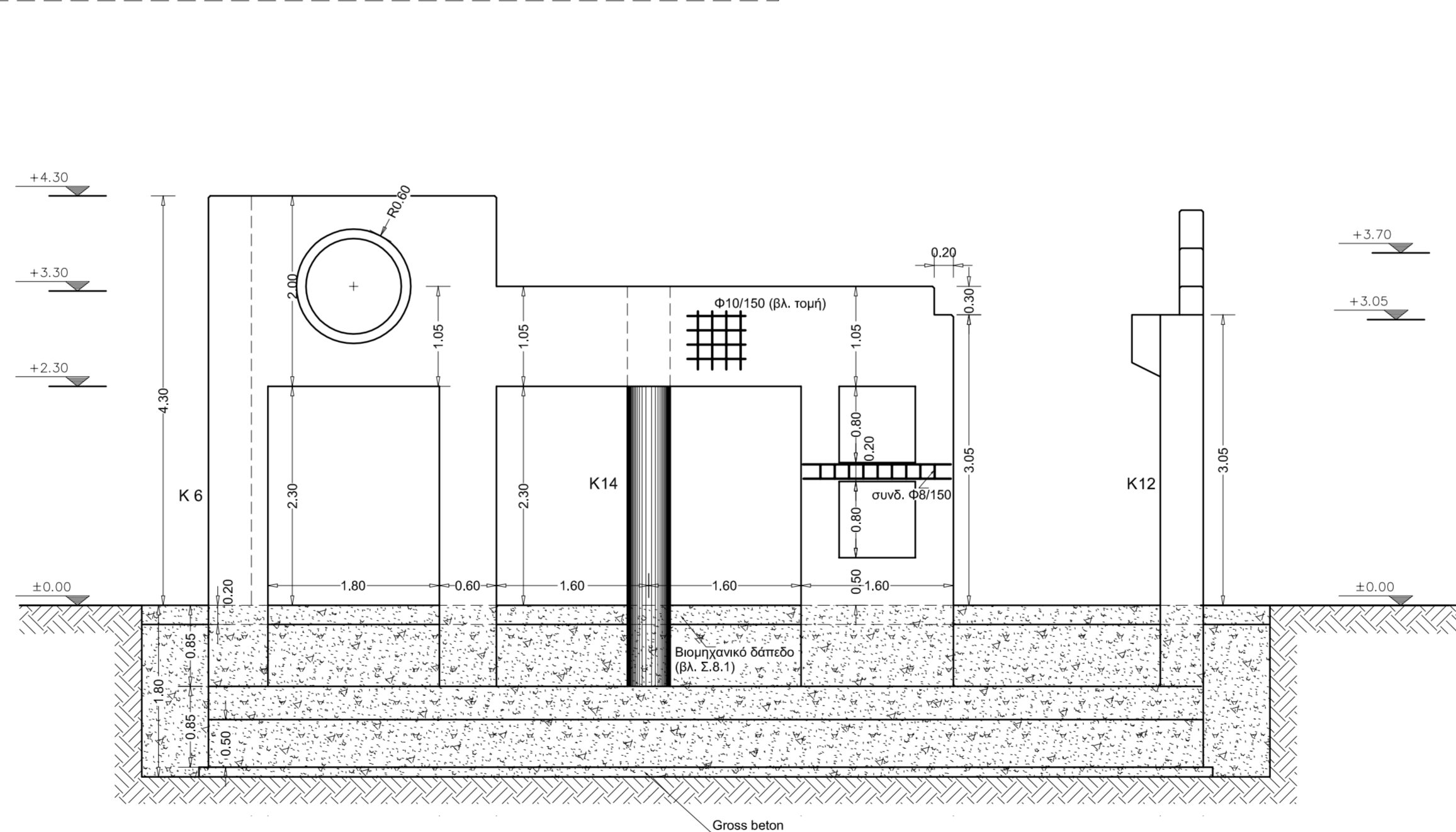

ΠΑΡΑΤΗΡΗΣΕΙΣ

Οι σπλισμοί των στύλων δίνονται στα Σ1.2 και Σ1.3
Όλες οι απολήξεις των τοιχείων θα γίνουν με σπλισμούς σχήματος Π όπως φαίνεται στην λεπτομέρεια

Απολήξεις Τοιχείων

Κλίμαξ 1:20

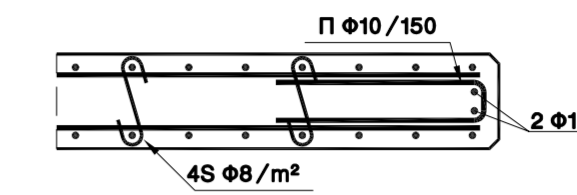

ΠΡΟΔΙΑΓΡΑΦΕΣ ΥΛΙΚΩΝ

- Σκυρόδεμα: 1.1 Ποιότητα: C20/25
1.2 Τσιμέντο: Τύπου [I], Ελαχιστη ποσότητα 330kg/m³.
1.3 Μέγιστος λόγος νερού/τσιμέντου: N/T=0.55. Κατηγορία κάθσης [S2]
1.4 Καμύλη διαβάθμιση αδρανών κοντά στο μέσον της ζώνης [Δ]
1.5 Υποχρεωτική η χρήση πλαστικοποιητικού πρόσμικτου για την ανωδομή
1.6 Μέγιστο ύψος ελεύθερης πτώσης του υλικού 2.50m
- Οπλισμοί : 2.1 Ποιότητα: S500s
2.2 Επικάλυψη: 40mm
2.3 Ελάχιστη ακτίνα καμύλωσης: R=2Φ, εκτός αν σημειώνεται διαφορετικά
- Ξυλότυποι: Για την ανωδομή επεξεργασμένοι, ενώ για τη θεμελίωση κοινοί. Ελάχιστη διάρκεια παραμονής τους δύο ημέρες. Συντήρηση με επάλειψη του υλικού [Makcure] ή με συνεχείς διαβροχές για 10 ημέρες τουλάχιστον. Οι ορατές ακμές των στοιχείων θα αποτηθούν με τη βοήθεια φαλτσωνιών.
- Αρμοί διακοπής εργασιών: Θα επιτραπούν μόνον όπου σημειώνονται στα σχέδια. Η επεξεργασία τους περιλαμβάνει απομάκρυνση όλων χαλαρών τμημάτων, εκτράχυνση με τη βοήθεια κρουστικού πιστολιού, μηχανικής βούρτσας κτλ, σχολαστικό καθαρισμό και λίγο πριν από τη διάστρωση, επάλειψη συγκολλητικής πάστας τύπου [Fehbond SBR].
- Επιχώσεις: Αμμοχάλικο λατομείου (3A) σε στρώσεις των 10+15cm, σύμφωνα προς την [ΠΤΠ Ο155]. Συμπύκνωση 97% κατά Proctor Modified, η οποία θα ελεγχθεί με τη λήψη ενός δοκιμίου ανά 30m² κάτοψης.

ΚΥΡΙΟΣ ΕΡΓΟΣ: ΔΗΜΟΣ ΟΡΕΣΤΙΔΟΣ

ΕΡΓΟ: "ΝΕΟ ΑΜΑΞΟΣΤΑΣΙΟ ΔΗΜΟΥ ΟΡΕΣΤΙΔΟΣ"

ΑΝΑΔΟΧΟΣ: ΑΝΑΠΤΥΞΙΑΚΗ ΚΑΣΤΟΡΙΑΣ (ΑΝ.Κ.ΑΣ.)

ΘΕΜΑ ΣΧΕΔΙΟΥ: ΚΤΙΡΙΟ [1]
ΛΕΠΤΟΜΕΡΕΙΕΣ ΤΟΙΧΩΜΑΤΩΝ

ΑΡ.ΣΧΕΔΙΟΥ

Σ1.4

ΗΜΕΡΟΜΗΝΙΑ: ΔΕΚΕΜΒΡΙΟΣ 2000

ΚΛΙΜΑΚΑ
1:50

ΣΤΑΤΙΚΗ ΜΕΛΕΤΗ

ΜΕΛΕΤΗΤΕΣ: Γιώργος Νικολαΐδης Πολιτικός Μηχανικός
Ιάκωβος Λαβασάς Πολιτικός Μηχανικός
Παναγιώτης Ζέρβας Δρ Πολιτικός Μηχανικός

Ο ΑΝΑΔΟΧΟΣ
Καστοριά / 2000

Ο ΕΠΙΒΛΕΠΩΝ
Καστοριά / 2000

ΚΑΣΤΟΡΙΑ/2000
Θ Ε Ω Ρ Η Θ Η Κ Ε
Η Προϊσταμένη ΤΥΔΚ

Μοσχίδου Πηνελόπη
Πολιτικός Μηχανικός