

ΟΨΗ 1

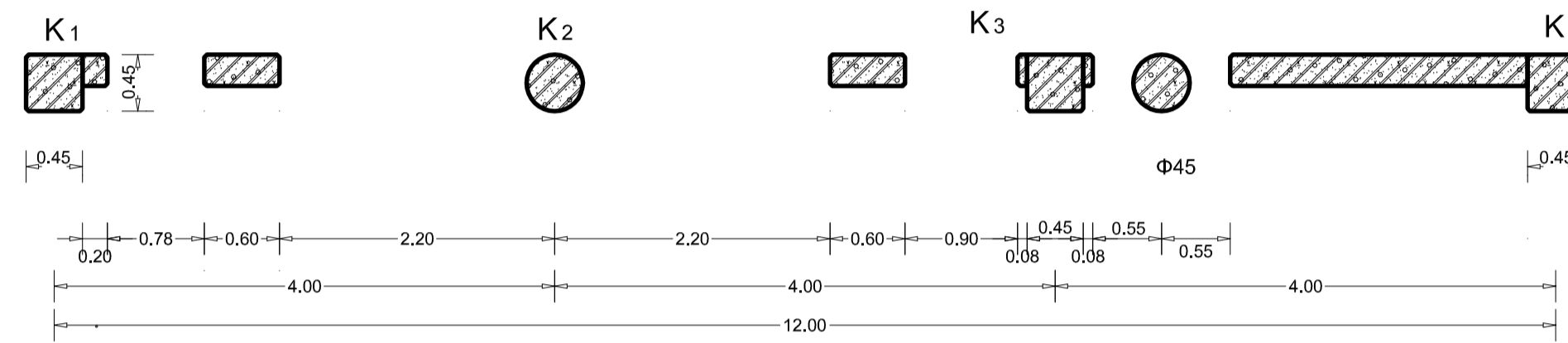
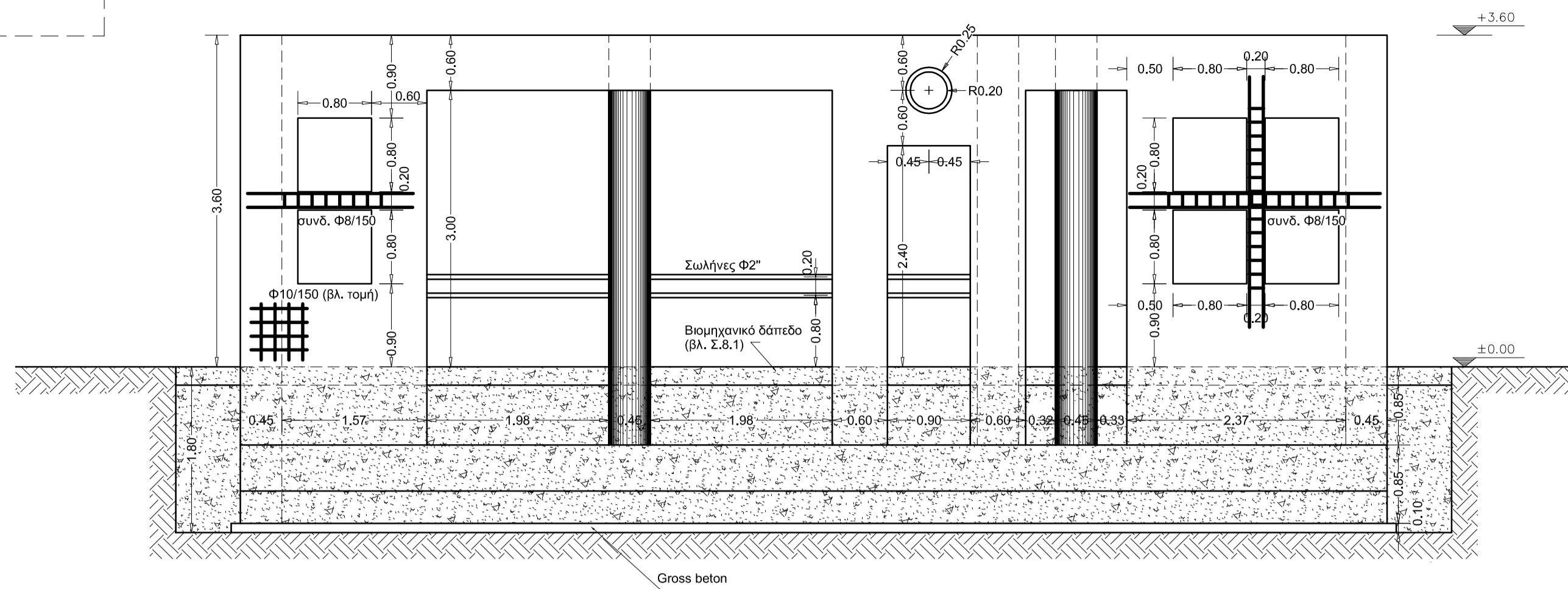

ΠΑΡΑΤΗΡΗΣΕΙΣ

Οι οπλισμοί των στύλων δίνονται στο Σ2.2
Όλες οι απολήξεις των τοιχείων θα γίνουν με οπλισμούς σχήματος Π όπως φαίνεται στην λεπτομέρεια

Απολήξεις Τοιχείων

Κλίμαξ 1:20

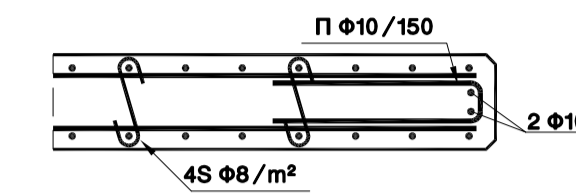

ΠΡΟΔΙΑΓΡΑΦΕΣ ΥΛΙΚΩΝ

- Σκυρόδεμα: 1.1 Ποιότητα: C20/25
1.2 Τσιμέντο: Τύπου [I]. Ελάχιστη ποσότητα 330kg/m³.
1.3 Μέγιστος λόγος νερού/τσιμέντου: N/T=0.55. Κατηγορία κάθισης [S2]
1.4 Καμπύλη διαβάθμισης αδρανών κοντά στο μέσον της ζώνης [Δ]
1.5 Υποχρεωτική η χρήση πλαστικοποιητικού πρόσμικτου για την ανωδομή
1.6 Μέγιστο ύψος ελεύθερης πτώσης του υλικού 2.50m
- Οπλισμοί : 2.1 Ποιότητα: S500s
2.2 Επικάλυψη: 40mm
2.3 Ελάχιστη ακτίνα καμπύλωσης: R=2Φ, εκτός αν σημειώνεται διαφορετικά
- Ξυλότυποι: Για την ανωδομή επεξεργασμένοι, ενώ για τη θεμελίωση κοινοί. Ελάχιστη διάρκεια παραμονής τους δύο ημέρες. Συντήρηση με επάλειψη του υλικού [Makcure] ή με συνεχείς διαβροχές για 10 ημέρες τουλάχιστον. Οι ορατές ακμές των στοιχείων θα αποτηθούν με τη βοήθεια φαλτσγωνιών.
- Αρμώι διακοπής εργασιών: Θα επιτραπούν μόνον όπου σημειώνονται στα σχέδια. Η επεξεργασία τους περιλαμβάνει απομάκρυνση όλων χαλαρών τμημάτων, εκτράχυνση με τη βοήθεια κρουστικού πιστολιού, μηχανικής βούρτσας κτλ, σχολαστικό καθαρισμό και λίγο πριν από τη διάστρωση, επάλειψη συγκολλητικής πάστας τύπου [Fehbond SBR].
- Επιχώσεις: Αμμοχάλικο λατομείου (3Α) σε στρώσεις των 10+15cm, σύμφωνα προς την [ΠΠ Ο155]. Συμπύκνωση 97% κατά Proctor Modified, η οποία θα ελεγχθεί με τη λήψη ενός δοκιμίου ανά 30m² κάτοψης.

Καθ' ύψος Τομή Τοιχείων

Κλίμαξ 1:20

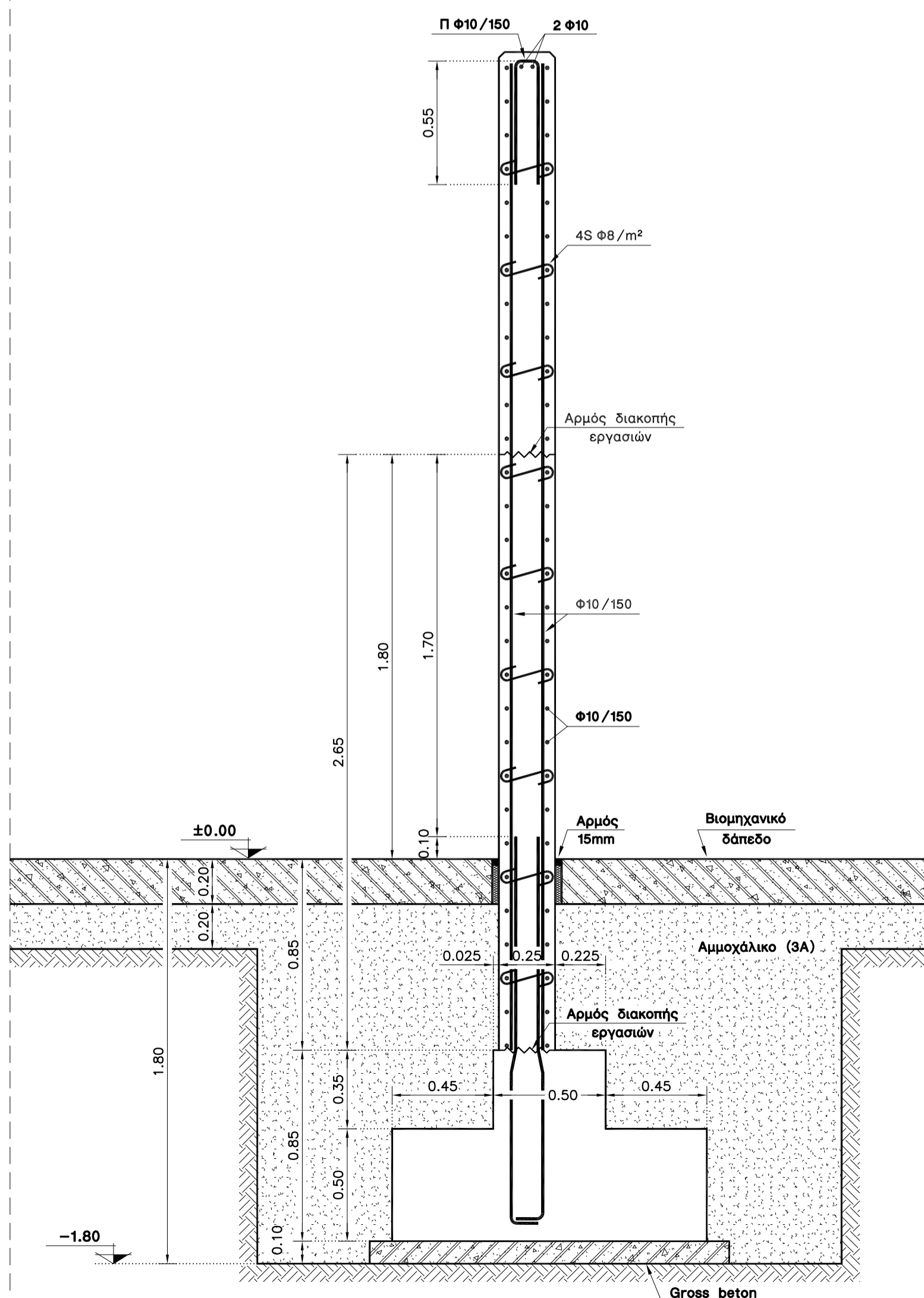

ΟΨΗ 2

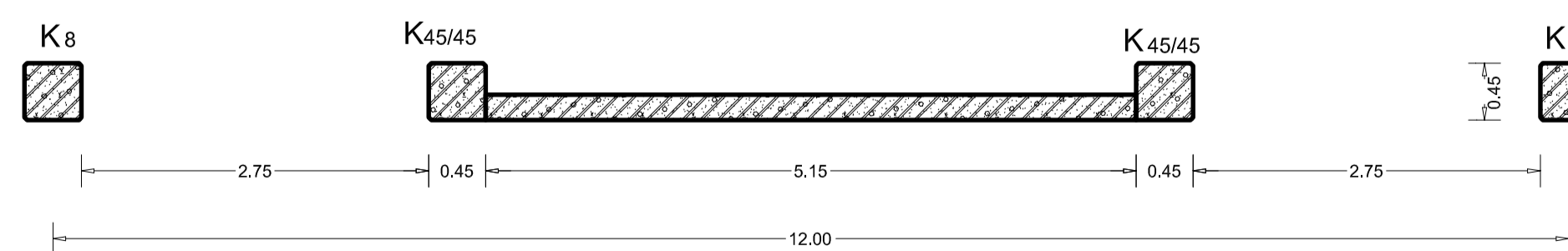
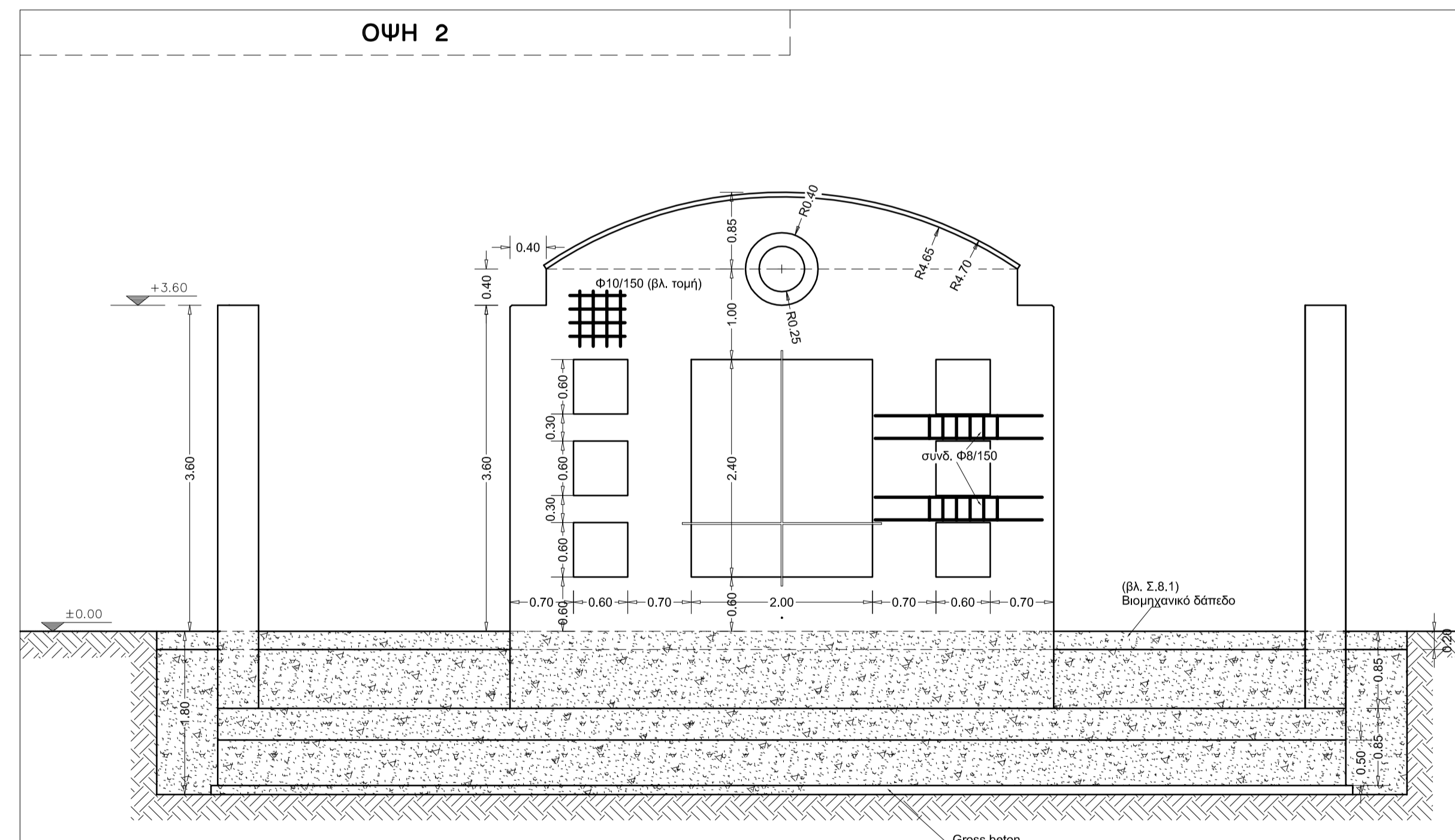

ΚΥΡΙΟΣ ΕΡΓΟΥ: ΔΗΜΟΣ ΟΡΕΣΤΙΔΟΣ

ΕΡΓΟ: "ΝΕΟ ΑΜΑΞΟΣΤΑΣΙΟ ΔΗΜΟΥ ΟΡΕΣΤΙΔΟΣ"

ΑΝΑΔΟΧΟΣ: ΑΝΑΠΤΥΞΙΑΚΗ ΚΑΣΤΟΡΙΑΣ (ΑΝ.ΚΑΣ.)

ΘΕΜΑ ΣΧΕΔΙΟΥ:	ΑΡ.ΣΧΕΔΙΟΥ
ΚΤΙΡΙΟ [2] ΛΕΠΤΟΜΕΡΕΙΕΣ ΤΟΙΧΩΜΑΤΩΝ	Σ2.3
ΗΜΕΡΟΜΗΝΙΑ: ΔΕΚΕΜΒΡΙΟΣ 2000	ΚΛΙΜΑΚΑ 1:50

ΣΤΑΤΙΚΗ ΜΕΛΕΤΗ

ΜΕΛΕΤΗΤΕΣ:
Γιώργος Νικολαΐδης Πολιτικός Μηχανικός
Ιάκωβος Λαβασάς Πολιτικός Μηχανικός
Παντελής Ζέρβας Δρ Πολιτικός Μηχανικός

Ο ΑΝΑΔΟΧΟΣ: Καστοριά // 2000
Ο ΕΠΙΒΛΕΠΩΝ: Καστοριά // 2000
ΚΑΣΤΟΡΙΑ ...//2000
ΘΕΩΡΗΘΗΚΕ
Η Προϊσταμένη ΤΥΔΚ

Μοσχίδου Πηνελόπη
Πολιτικός Μηχανικός